

AAO-Display

Anzeige-Fahrzeuge, alarmierte Fahrzeuge

Home → Alarmausrückordnung

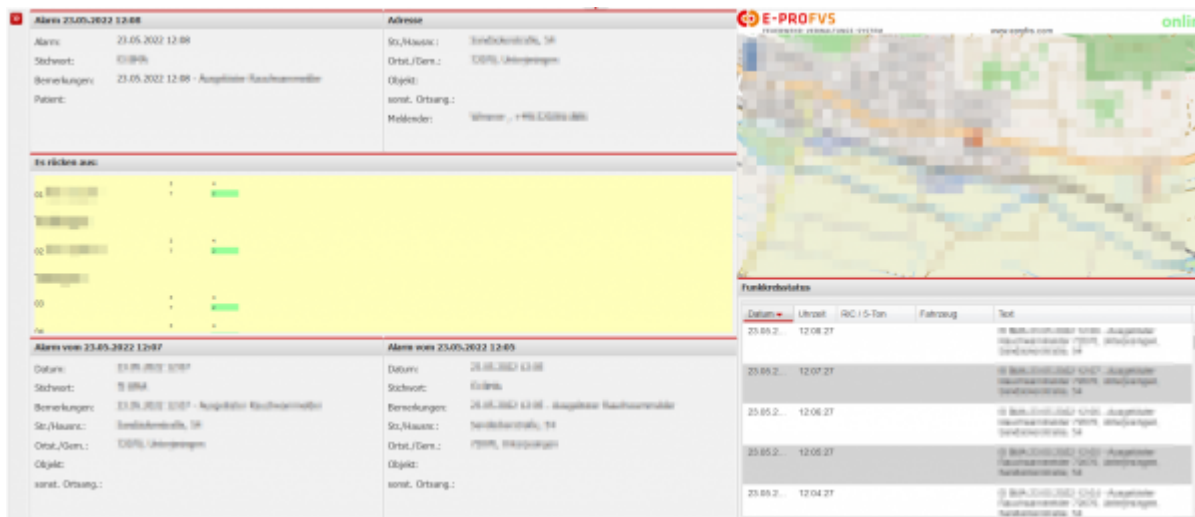

(Anzeige 1)

Fahrzeuge zur Anzeige im AAO-Display konfigurieren:

1. Stammdaten → Fahrzeuge → Editieren

The screenshot shows the 'Editieren' (Edit) form for a vehicle. The form is organized into several sections. At the top, there are dropdown menus for 'Bundesland' (BW), 'Organisation' (FW), 'Region' (BL), 'Ort' (MUS), 'Abt. Nr.', 'Funktion', and 'Ordnungskennung' (1). Below these are input fields for 'Fahrzeugbezeichnung (kurz): KdoW', 'Fahrzeugbezeichnung (lang): Musterstadt 1/10', 'Organisation: Feuerwehr', 'Name der Orga.:', 'FMS-Kennung: 62972110', 'Tetra Subscriber Identity:', and 'Fahrzeug Typ: 43'. The 'Antrieb' section has radio buttons for 'ohne', 'Straße' (selected), 'Allrad', 'Kette', and 'Schiene'. On the right side, there are fields for 'Funkruf: Bal-1/10', 'Foto:', 'AAO Name Leitstelle: Bal-1/10' (highlighted with a red box), 'AAO Anzeige: KdoW', 'Kennzeichen: Mu-FF-110', 'Letzter Status: 4 - Ankunft am Ein' (dropdown), 'Außer Betrieb: ', and 'in Status-Tableaus anzeigen: '. There is also a small blue icon with a plus sign.

- 2.
3. Feld: **AAO Name Leitstelle** setzen, (der Name des Fahrzeugs muss bei der jeweiligen Leitstelle angefragt werden und im Feld 1:1 übereinstimmen)
4. (Optional: Feld: **AAO Anzeige** setzen, Fahrzeugname wie er im AAO-Display angezeigt wird)
5. Speichern

Wird nun bei einer Alarmierung der Fahrzeugname im Alarm der betroffenen Abteilung gefunden, so wird das Fahrzeug im AAO-Display aufgelistet und Zeitstempel der jeweiligen Status gesetzt.

Es rücken aus:

01	16:43	16:55
	7	2
02	16:43	4
	7	2

Fehlersuche

Status wird nicht gesetzt oder Namen sind falsch

Wird im Alarm kein übereinstimmender Fahrzeugname des Feldes: **AAO Name Leitstelle** gefunden, so werden alle im Alarm vorhandenen Fahrzeuge angezeigt, mit ihrem Alarm Name. Üblicherweise ist der Alarm-Name der Name wie er im Feld: **AAO Name Leitstelle** enthalten sein sollte.

Da kein Fahrzeug zugeordnet werden konnte, werden auch keine Status gesetzt.

! Beim nachträglichen Ändern von Fahrzeugzuweisungen für den letzten Alarm ohne jegliche Übereinstimmung, kann es passieren, dass der Alarm mit nun übereinstimmenden Fahrzeugen neu gesetzt/dupliziert wird. !

einzelnes Fahrzeug(e) fehlt

Sollte eines oder mehrere Fahrzeuge fehlen, wenn bereits Fahrzeuge im AAO-Display angezeigt werden und Zeitstempel für Status gesetzt werden, so konnte das Fahrzeug nicht dem Feld: **AAO Name Leitstelle** zugeordnet werden und fällt aus der Anzeige heraus.

From:

<https://www.fvsweb.com/wiki/> -

Permanent link:

<https://www.fvsweb.com/wiki/doku.php?id=workflow:anzeige-fahrzeuge&rev=1662124695>

Last update: **02.09.2022 15:18**