

AAO-Display

Anzeige-Fahrzeuge

Home → Alarmausrückordnung

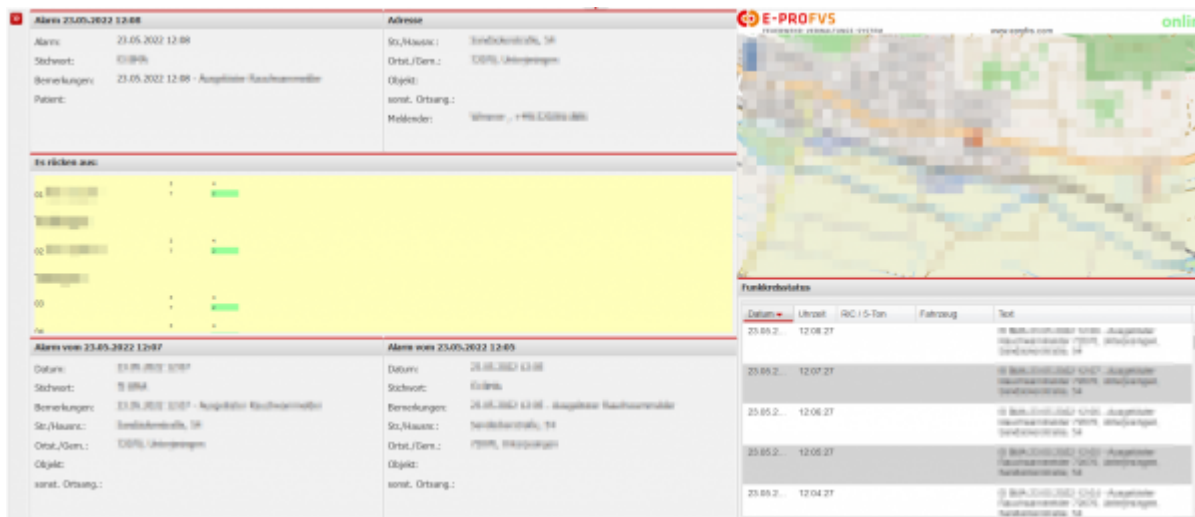

Fahrzeuge zur Anzeige im AAO-Display konfigurieren:

1. Stammdaten → Fahrzeuge → Editieren

The screenshot shows the 'Editieren' form for a vehicle. The form includes fields for 'Bundesland' (BW), 'Organisation' (FW), 'Region' (BL), 'Ort' (MUS), 'Abt. Nr.', 'Funktion', and 'Ordnungskennung' (1). The 'Fahrzeugbezeichnung (kurz):' is 'KdoW' and 'Fahrzeugbezeichnung (lang):' is 'Musterstadt 1/10'. The 'AAO Name Leitstelle:' field is highlighted with a red box and contains 'Bal-1/10'. Other fields include 'AAO Anzeige:' (KdoW), 'Kennzeichen:' (Mu-FF-110), 'Letzter Status:' (4 - Ankunft am En), 'Außer Betrieb:' (checkbox), and 'in Status-Tableaus anzeigen' (checkbox checked). The 'Antrieb:' section has radio buttons for 'ohne', 'Straße' (selected), 'Allrad', 'Kette', and 'Schiene'.

- 2.
3. Feld: **AAO Name Leitstelle** setzen, (der Name des Fahrzeugs muss bei der jeweiligen Leitstelle angefragt werden und im Feld 1:1 übereinstimmen)
4. Speichern

Wird nun bei einer Alarmierung der Fahrzeugname im Alarm der betroffenen Abteilung gefunden, so wird das Fahrzeug im AAO-Display aufgelistet und Zeitstempel der jeweiligen Status gesetzt.

Es rücken aus:

01	16:43	16:55
	7	2
02	16:43	4
	7	2

Fehlersuche

Status wird nicht gesetzt oder Namen sind falsch

Wird im Alarm kein übereinstimmender Fahrzeugname des Feldes: **AAO Name Leitstelle** gefunden, so werden alle im Alarm vorhandenen Fahrzeuge angezeigt, mit ihrem Alarm Name. Üblicherweise ist der Alarm-Name der Name wie er im Feld: **AAO Name Leitstelle** enthalten sein sollte.

Da kein Fahrzeug zugeordnet werden konnte werden auch keine Status gesetzt.

einzeles Fahrzeug(e) fehlt

Sollte eines oder mehrere Fahrzeuge fehlen, wenn bereits Fahrzeuge im AAO-Display angezeigt werden und Zeitstempel für Status gesetzt werden, so konnte das Fahrzeug nicht dem Feld: **AAO Name Leitstelle** zugeordnet werden und fällt aus der Anzeige heraus.

From:
<https://www.fvsweb.com/wiki/> -

Permanent link:
<https://www.fvsweb.com/wiki/doku.php?id=workflow:anzeige-fahrzeuge&rev=1662048054> 

Last update: **01.09.2022 18:00**