

AAO-Display

Anzeige-Fahrzeuge

Home → Alarmausrückordnung

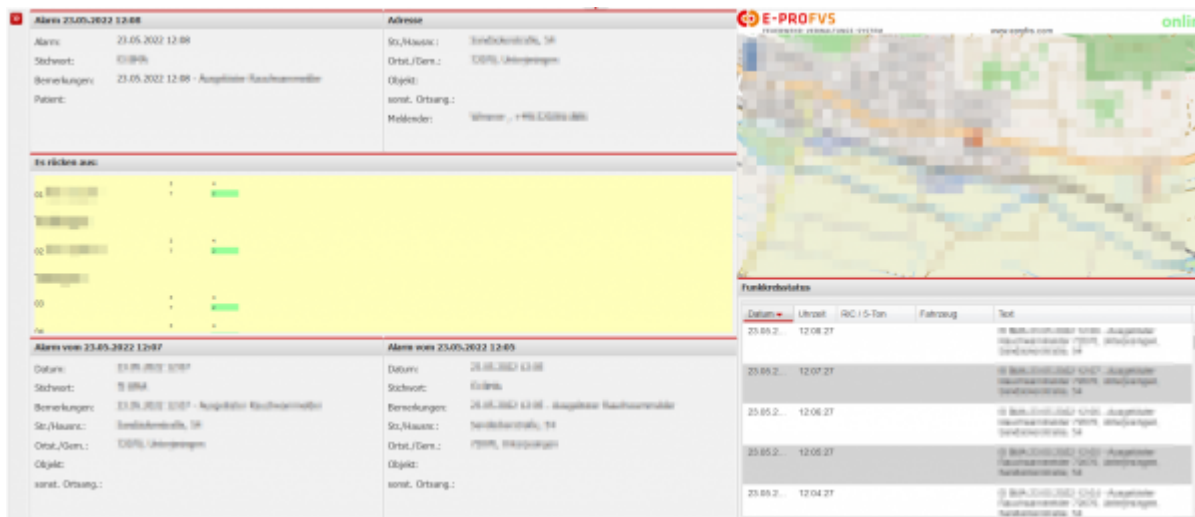

Fahrzeuge zur Anzeige im AAO-Display konfigurieren:

1. Stammdaten → Fahrzeuge → Editieren

Bundesland: **BW** Organisation: **FW** Region: **BL** Ort: **MUS** Abt. Nr.: Funktion: Ordnungskennung: **1**

OPTA:

Fahrzeugbezeichnung (kurz): **KdoW** Funkruf: **Bal-1/10** Foto:

Fahrzeugbezeichnung (lang): **Musterstadt 1/10** **AAO Name Leitstelle: Bal-1/10**

Organisation: **Feuerwehr** AAO Anzeige: **KdoW**

Name der Orga.: Kennzeichen: **Mu-FF-110**

FMS-Kennung: **62972110** Letzter Status: **4 - Ankunft am En**

Tetra Subscriber Identity: Außer Betrieb:

Fahrzeug Typ: **43** in Status-Tableaus anzeigen

Antrieb: ohne Straße Allrad Kette Schiene

2.

3. Feld: **AAO Name Leitstelle** setzen

From:

<https://www.fvsweb.com/wiki/> -

Permanent link:

<https://www.fvsweb.com/wiki/doku.php?id=workflow:anzeige-fahrzeuge&rev=1662046764>



Last update: **01.09.2022 17:39**